

2016 加油中国冠军联赛（7 人制） 关于分区决赛（北区）相关安排的通知

各赛区负责人、参赛球队：

2016 加油中国冠军联赛分区决赛（北区）将于 8 月 19 日至 21 日在天津举行，为了方便各参赛队参赛，现将总决赛相关信息公布如下：

一、 日程安排

| 日期 | 时间 | 事项 |
|----------|---------------|-------|
| 8 月 18 日 | 08:00 - 18:00 | 总决赛报到 |
| 8 月 19 日 | 08:00 - 12:00 | 总决赛报到 |
| | 10:00 - 11:00 | 领队会 |
| | 14:00 - 14:30 | 开幕式 |
| | 15:00 - 18:00 | 小组赛 |
| 8 月 20 日 | 09:00 - 18:00 | 小组赛 |
| 8 月 21 日 | 09:00 - 13:00 | 名次赛 |
| | 13:10 | 颁奖 |
| | 14:30 | 离会 |

二、 场地

场地名称：天津四十七中学

场地地址：天津市北辰区京津公路 466 号

具体行车路线详见附件 1。

三、 酒店

考虑到酒店和赛场的地理位置，方便大家参加比赛，同时确保大家在赛事期间的出行及食品安全，赛事承办方为球队考察并指定了赛事酒店，详见附件 2。

四、 其它

1. 各参赛队请于8月16日前将球队报名表（附件4）填写后发送至组委会，并附有球队集体照，球队简介，球员2寸照片，组委会将对报名球员进行审核并于8月17日18:00前回复审核结果，审核通过的球队组委会负责统一制作参赛球员、官员参赛证。
2. 由于酒店房间数量有限，各参赛队如需组委会协助联系入住酒店，请将入住人数、房间数量、抵达班次时间等相关信息在8月16日之前发送需求至接待组负责人，便于酒店协调房间数量，过期无房将由球队自行安排酒店。
3. 联系人：朱虹
电话：15311828610
邮箱：CCL2016@chinago.cn

2016 加油中国冠军联赛赛事组委会

二零一六年八月六日

附件：1 主要交通站点至天津四十七中乘车方式

2 赛事指定酒店情况

3 球队报名表

附件 1

主要交通站点至天津四十七中学乘车方式

1. 天津站--天津四十七中学：乘坐 607 路，天津站后广场站上车，化工大楼站下车步行 30 米。

地铁 2 号线天津站上车开往曹庄方向，西南角站下车换乘 1 号线刘园站 A 口出，步行 120 米换乘 725/766 路，化工大楼站下车步行 30 米

2. 天津南站--天津四十七中学：地铁 3 号线小淀方向，营口道下车，换乘 1 号线刘园方向，刘园站 A 口下车，步行 120 米换乘 725/766 路，化工大楼站下车步行 30 米。

3. 天津西站--天津四十七中学：地铁 1 号线西站上车刘园方向，刘园站下车 A 口出，步行 120 米换乘 725/766 路，化工大楼站下车步行 30 米。

4. 天津机场--天津四十七中学：滨海国际机场乘坐 2 号线曹庄方向西南角下车换乘地铁 1 号线，刘园站下车 A 口出，步行 120 米换乘 725/766 路，化工大楼站下车步行 30 米。

附件 2

指定酒店情况

| 酒店 | 星级 | 入住价 | 距离 | 联系电话 |
|-----------------|----|---------------------|--------|-------------|
| 格林联盟酒店 (北辰店) | 快捷 | 152 元/天/标间 (含早餐) | 3000 米 | 18502258457 |

酒店外景



酒店内景

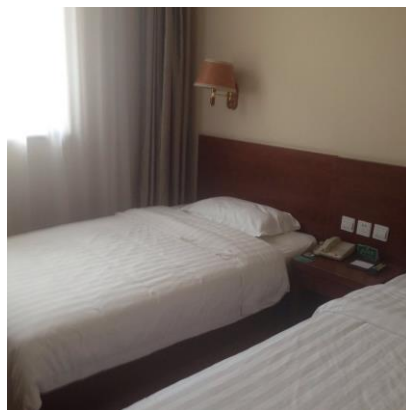

附件 3

7 人制北区决赛球队报名表

| 队名: | | | | | |
|-----|----|-------|-------|------|------|
| 领队: | | 联系方式: | | | |
| 教练: | | 联系方式: | | | |
| 队医: | | 联系方式: | | | |
| 序号 | 姓名 | 球衣号码 | 身份证号码 | 手机号码 | 场上位置 |
| 1 | | | | | |
| 2 | | | | | |
| 3 | | | | | |
| 4 | | | | | |
| 5 | | | | | |
| 6 | | | | | |
| 7 | | | | | |
| 8 | | | | | |
| 9 | | | | | |
| 10 | | | | | |
| 11 | | | | | |
| 12 | | | | | |
| 13 | | | | | |
| 14 | | | | | |
| 15 | | | | | |
| 16 | | | | | |
| 17 | | | | | |
| 18 | | | | | |

